Υποβλήθηκε από site_admin στις Τετ, 19/05/2021 - 15:28.

ΣΥΜΜΕΤΟΧΉ ΤΟΥ ΠΡΟΈΔΡΟΥ ΤΗΣ Π.Ε.Δ., Κ. ΝΊΚΟΥ ΣΟΥΛΙΏΤΗ ΣΤΗ ΣΥΝΕΔΡΊΑΣΗ ΤΟΥ ΔΣ ΤΗΣ ΚΕΔΕ ΓΙΑ ΤΟ ΝΟΜΟΣΧΈΔΙΟ ΓΙΑ ΤΑ ΖΏΑ ΣΥΝΤΡΟΦΙΆΣ [1]

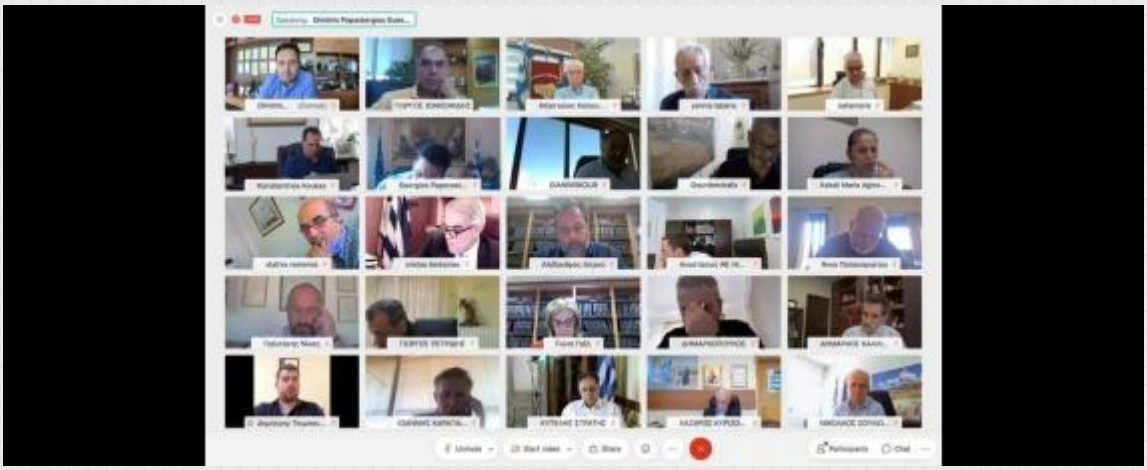

Στη σημερινή συνεδρίαση του ΔΣ της Κ.Ε.Δ.Ε. εκτέθηκαν οι απόψεις και οι προτάσεις της Περιφερειακή Ένωση Δήμων - ΠΕΔ Στερεάς Ελλάδας επί του Νομοσχεδίου για τα ζώα συντροφιάς. "Το σύνολο των προτάσεων μας συμπεριλήφθηκε στην πρόταση της Κ.Ε.Δ.Ε. προς το ΥΠ.ΕΣ. Εργαζόμαστε συντεταγμένα και καταφέρνουμε να κάνουμε τη φωνή της ΠΕΔ και των Δήμων της Στερεάς Ελλάδας να ακούγεται και να λαμβάνεται υπόψη στα κέντρα αποφάσεων. Η Αυτοδιοίκηση της Στερεάς Ελλάδας είναι πλέον συνδιαμορφωτής - κι όχι απλός θεατής - σε όλα τα σοβαρά θέματα που αφορούν τις τοπικές μας κοινωνίες", ανέφερε ο Πρόεδρος της ΠΕΔ, Νίκος Σουλιώτης

Πηγή URL:https://www.pedstereas.gr/article/symmetohi-toy-proedroy-tis-ped-k-nikoy-soylioti-sti-synediriasi-toy-ds-tis-kede-gia

Σύνδεσμοι

[1]

https://www.pedstereas.gr/article/symmetohi-toy-proedroy-tis-ped-k-nikoy-soylioti-sti-synedriasi-toy-ds-tis-kede-gia [2] https://www.pedstereas.gr/perifereiakes-enotites/perif-enotita-voiotias [3] https://www.pedstereas.gr/perifereiakes-enotites/perif-enotita-eyvoias [4] https://www.pedstereas.gr/perifereiakes-enotites/perif-enotita-eyrytanias [5] https://www.pedstereas.gr/perifereiakes-enotites/perif-enotita-fthiotidas [6] https://www.pedstereas.gr/perifereiakes-enotites/perif-enotita-fokidos